



令和2年度 3学年だより

第 3 号
発行日
令和2年5月29日(金)
発行者
第 3 学 年

緊急事態宣言が解除され、6月から3学年そろっての学校生活が再開されることになりました。AO入試のエントリーなど、いよいよ本格的な進路活動を開始する時期にもなり、来月の模擬面接週間では全職員で「面接の基本」について指導する予定です。御家庭でもお子様の進路について今一度よく話し合いをした上で、応援していただければと思います。

◇企業訪問報告◇ (5月22日時点)

5月中に進路指導担当の教員が企業訪問を行いました。以下の会社では、今年度も採用予定があるそうです。どのような人材が求められているかを分析すると、これからやるべきことが見えてくるのではないのでしょうか？

企業名	住所	欲しい人材
(株)ハネダユニテック	二本松	挨拶ができる。しっかり目と目を合わせて話ができる。ただ仕事をこなしているのではなく、きちんと責任を持って行動できる。もの作りが好きな生徒。部活動をやっていればより望ましい。
柏洋硝子株式会社	二本松	体力のある人
テクノメタル株式会社	二本松	明るい生徒。欠席の少ない生徒。
福島タカラ電気工業株式会社	二本松	明るく活気のある人物。
株式会社シラカワ	二本松	コミュニケーションがうまくできる人。受け答えや返事など基本的なことができる人。
アルス株式会社	本宮	あいさつがしっかりできる。物事に積極的に取り組める。継続して努力し続けられる。
(株)ピックルス コーポレーション	本宮	元気・明るい・体力あり

◇6月の予定◇

基本的な時間割 ※6/9を除く			
1～5日	45分短縮授業	部活動なし	★放課後は進学希望者を中心に三者面談を実施します。
8～12日	6校時まで	部活動あり	
15日以降	50分通常授業		



- 1日(月) 衣替え・登校指導
- 9日(火) 50分授業・学校訪問
- 10日(水) 尿検査①・身体測定(3-1)・自転車安全運転走行一斉指導
- 11日(木) 身体測定(3-2)・自転車安全運転走行一斉指導
- 12日(金) 避難訓練
- 19日(金) 服装頭髪検査
- 23日(火) JASSO 予約奨学金申請 PC入力
模擬面接～26日(金)
- 24日(水) 尿検査②
- 26日(金) クレペリン検査
- 30日(火) 前期中間授業内考査(～7/6)

《予告》

- ・7/7～7/10 前期中間考査
- ・7/29～8/18 夏季休業
- ※3年生登校日あり。
- ・内科検診、歯科検診、甲状腺検査は9月以降に実施いたします。

5月25日（月）登校日に「今できること、今やるべきこと」について生徒に話しました。
御家庭でも、どこまで進んでいるか、お子さんと一緒にご確認ください。

「今できること、今やるべきこと」リスト

進学希望者	<ul style="list-style-type: none"> <input type="checkbox"/> 志望校決定（すべり止めまで） <input type="checkbox"/> 学費について保護者に了承を得る。 ※「進学費用マネープラン」提出（5/29×切） <input type="checkbox"/> オープンキャンパス、学校説明会の実施時期の確認→参加 ★参加が受験条件の場合があります。 今年度はオンライン参加の学校もあり、その場合は必要なアプリをダウンロードするなど、事前準備が必要です。 <input type="checkbox"/> 今年度入試要項を取り寄せる。 <input type="checkbox"/> 奨学金を利用する場合は、申請手続きの準備をする。 ★6/23放課後PC入力 <input type="checkbox"/> 受験方法の決定 ※「親子で確認シート」提出（5/29×切） ★AO、指定校推薦、公募推薦（一般以外）は受験後の取り消しはできません。 <input type="checkbox"/> 小論文、実技指導が必要であれば担任へ申し出る。 <input type="checkbox"/> 過去の受験報告書を調べる。（進路室にあります） <input type="checkbox"/> 過去問題・類似問題を解く。 <input type="checkbox"/> 面接対策ノートを書く。 <input type="checkbox"/> 定期考査対策をする。 ★指定校、公募推薦、特待生受験の者は、受験資格にかかわる。 <input type="checkbox"/> 書類の作成 ★推薦書が必要であれば担任に依頼する。（詳細は進路の手引き）
就職希望者	<ul style="list-style-type: none"> <input type="checkbox"/> 昨年の求人票を読み、興味のある会社を絞っておく。 <input type="checkbox"/> 親子で徹底的に就職先（場所、業種）について話し合う。 <input type="checkbox"/> 「親子で確認シート」提出（5/29×切） <input type="checkbox"/> 興味のある会社を絞ったら…自分なりに情報をノートなどにまとめておく。 ①過去の受験報告書を調べる。（進路室にあります） ②パンフレットを読む。 ③ホームページを確認する。 <input type="checkbox"/> 前期中間考査に向けて全力で勉強する。 ★赤点は進路活動ができない。 <input type="checkbox"/> 学科試験対策をする。 ①一般常識 ②SPI ③作文→面接対策にもなる。 <input type="checkbox"/> 面接対策ノートを書く。

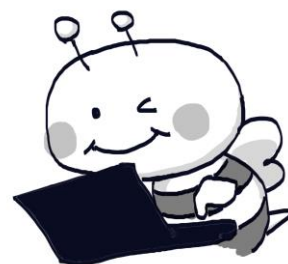

分からないことをそのままにしている生徒が多いように見受けられます。

質問する、SOSを出すのも大事な力です。遠慮なく教員に相談してください。